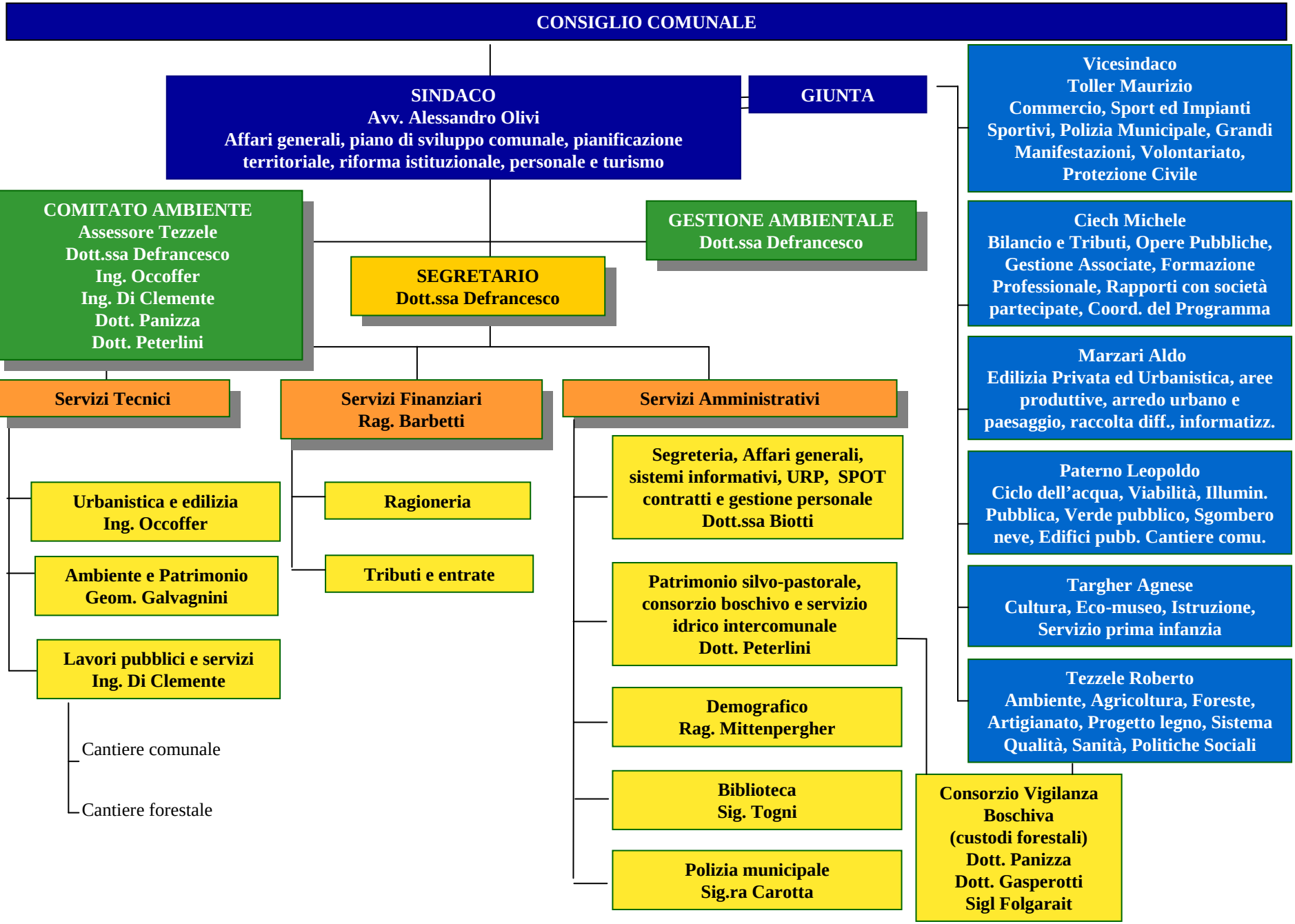
CONSIGLIO COMUNALE
SINDACO
Avv. Alessandro Olivi
Affari generali, piano di sviluppo comunale, pianificazione territoriale, riforma istituzionale, personale e turismo
GIUNTA
Vicesindaco
Toller Maurizio
Commercio, Sport ed Impianti Sportivi, Polizia Municipale, Grandi Manifestazioni, Volontariato, Protezione Civile
Ciech Michele
Bilancio e Tributi, Opere Pubbliche, Gestione Associate, Formazione Professionale, Rapporti con società partecipate, Coord. del Programma
Marzari Aldo
Edilizia Privata ed Urbanistica, aree produttive, arredo urbano e paesaggio, raccolta diff., informatizz.
Paterno Leopoldo
Ciclo dell'acqua, Viabilità, Illumin. Pubblica, Verde pubblico, Sgombero neve, Edifici pubb. Cantiere comu.
Targher Agnese
Cultura, Eco-museo, Istruzione, Servizio prima infanzia
Tezzele Roberto
Ambiente, Agricoltura, Foreste, Artigianato, Progetto legno, Sistema Qualità, Sanità, Politiche Sociali
COMITATO AMBIENTE
Assessore Tezzele
Dott.ssa Defrancesco
Ing. Occoffer
Ing. Di Clemente
Dott. Panizza
Dott. Peterlini
GESTIONE AMBIENTALE
Dott.ssa Defrancesco
SEGRETARIO
Dott.ssa Defrancesco
Servizi Tecnici
Servizi Finanziari
Rag. Barbetti
Servizi Amministrativi
Urbanistica e edilizia
Ing. Occoffer
Ambiente e Patrimonio
Geom. Galvagnini
Lavori pubblici e servizi
Ing. Di Clemente
Cantiere comunale
Cantiere forestale
Ragioneria
Tributi e entrate
Segreteria, Affari generali, sistemi informativi, URP, SPOT contratti e gestione personale
Dott.ssa Biotti
Patrimonio silvo-pastorale, consorzio boschivo e servizio idrico intercomunale
Dott. Peterlini
Demografico
Rag. Mittenpergher
Biblioteca
Sig. Togni
Polizia municipale
Sig.ra Carotta
Consorzio Vigilanza Boschiva
(custodi forestali)
Dott. Panizza
Dott. Gasperotti
Sigl Folgarait